



**ALCALDÍA DE
SANTIAGO DE CALI
2016 - 2019**

Trabajemos duro y seamos buenas personas.



ALCALDÍA DE
SANTIAGO DE CALI

INSTITUCIÓN EDUCATIVA FELIDIA



“DEJANDO HUELLAS PARA EL FUTURO”

SEDES:

JOSÉ HOLGUÍN GARCÉS

CRISTÓBAL COLÓN

REPÚBLICA DE CUBA

Trabajemos duro y seamos buenas personas.



ALCALDÍA DE
SANTIAGO DE CALI

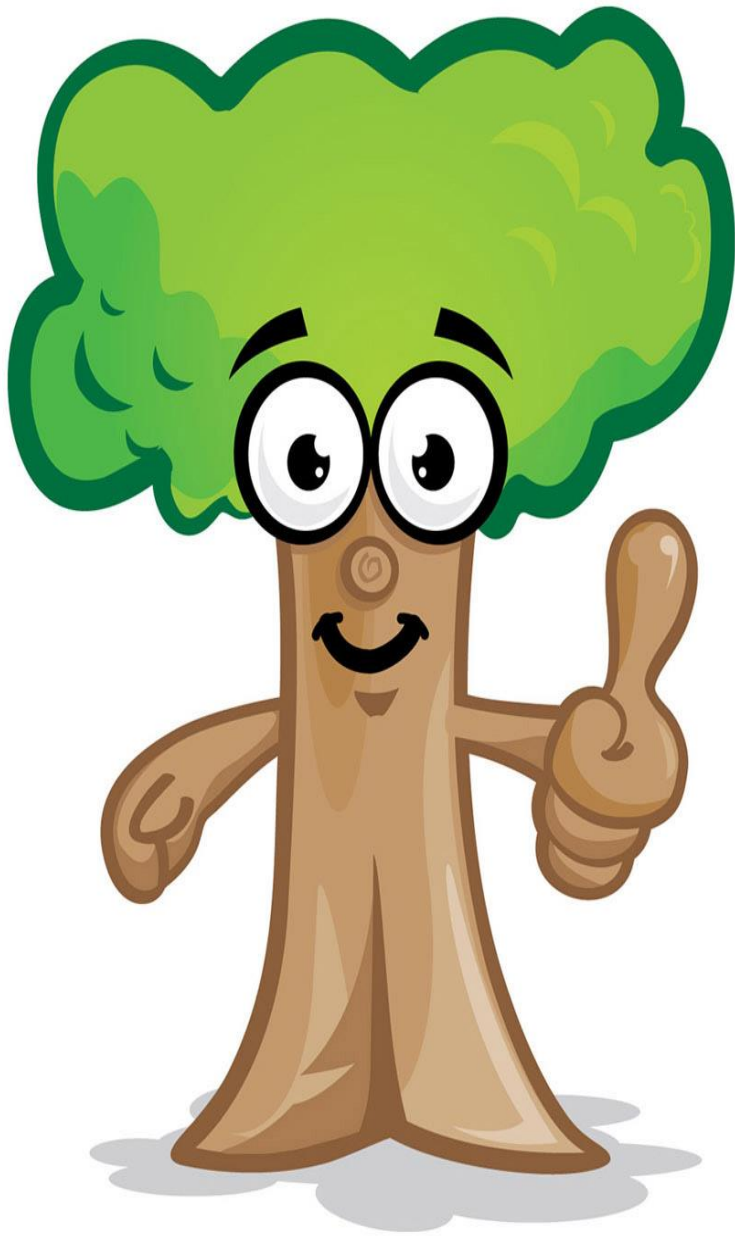

INFORME DE GESTIÓN SEGUNDO SEMESTRE DE 2018

Trabajemos duro y seamos buenas personas.



ALCALDÍA DE
SANTIAGO DE CALI

RESPONSABLE:

Luz Mery Abella Gómez

Rectora

Felidia, febrero 25 de 2019

Trabajemos duro y seamos buenas personas.

Misión

Somos una institución educativa **incluyente** orientada a **fortalecer** la formación de niñas, niños, jóvenes y adultos de la zona rural, abarcando **aspectos humanos** y del **conocimiento** para que participen en el **desarrollo sostenible** de su entorno a través de proyectos **agroturísticos**, desde preescolar hasta grado once de educación media técnica, proyectando un ser humano **emprendedor** con **principios y normas** que se manifiesten en el día a día de su vida, lo cual le permitirá crecer individual, familiar y socialmente..

Visión

En el año 2022 seremos la Institución Educativa en formación agro turística con mas credibilidad del suroccidente colombiano, con una educación que contribuya a la **formación integral** de jóvenes con un **proyecto de vida definido**, con un alto porcentaje de **ingresos en la educación superior**, aportando al desarrollo social, **promoviendo la conservación el medio ambiente y trabajando activamente por su comunidad.**

Gestión Directiva

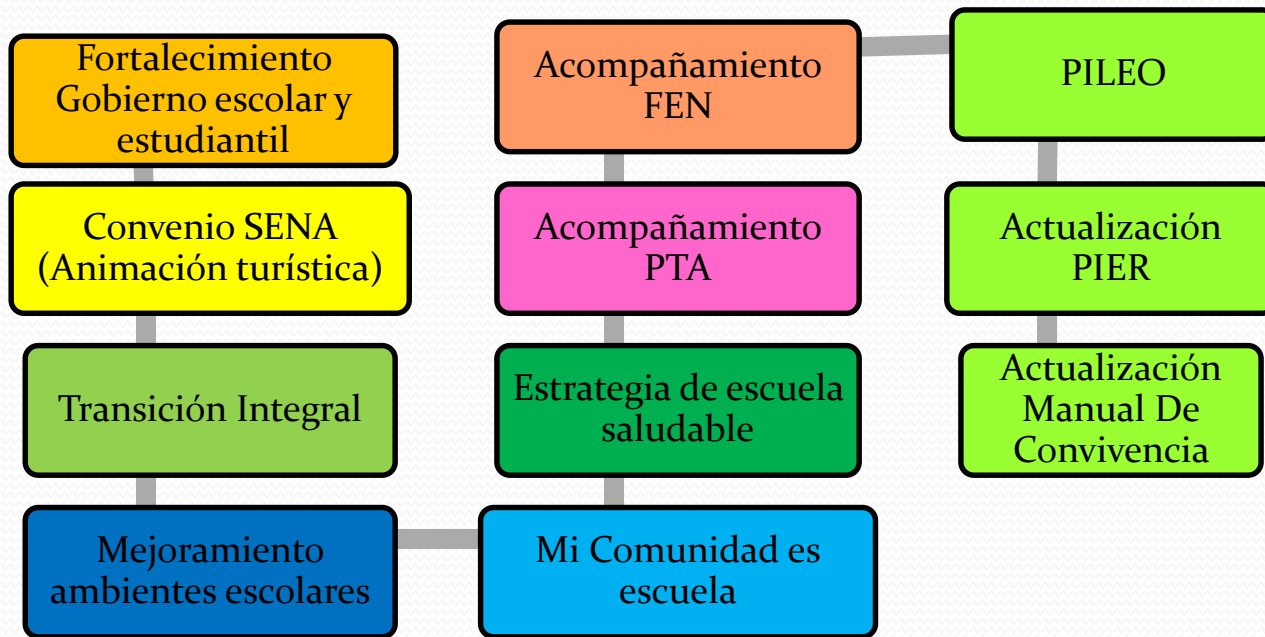

Gestión Académica

Equipo
Líder
PICC-
HME

Acompañamiento
a
docentes

Jornada
Única

Reconocimiento
SEM

Profesional de
Apoyo (PIAR)

Resultados
pruebas
externas
Becas

Gestión Comunitaria

Participación
Gobierno
escolar y
estudiantil

Uso de
espacios
institucionales

Promoción y
prevención
educación
sexual

Bienestar
en salud

Escuela
de familia

Alianzas
con grupos
comunitari
os

Gestión Administrativa y Financiera

Inversión
MCEE

Inversón
Cooperativa
SERVIVIR.

Inversión
Bibliotec-
SEM

Materiales
educativos
SEM-MEN- JU-
PTA-FEN

Dotación
mobiliario
SEM

Apoyo
matrícula

Apoyo SEM
a FSE

Planta de cargos

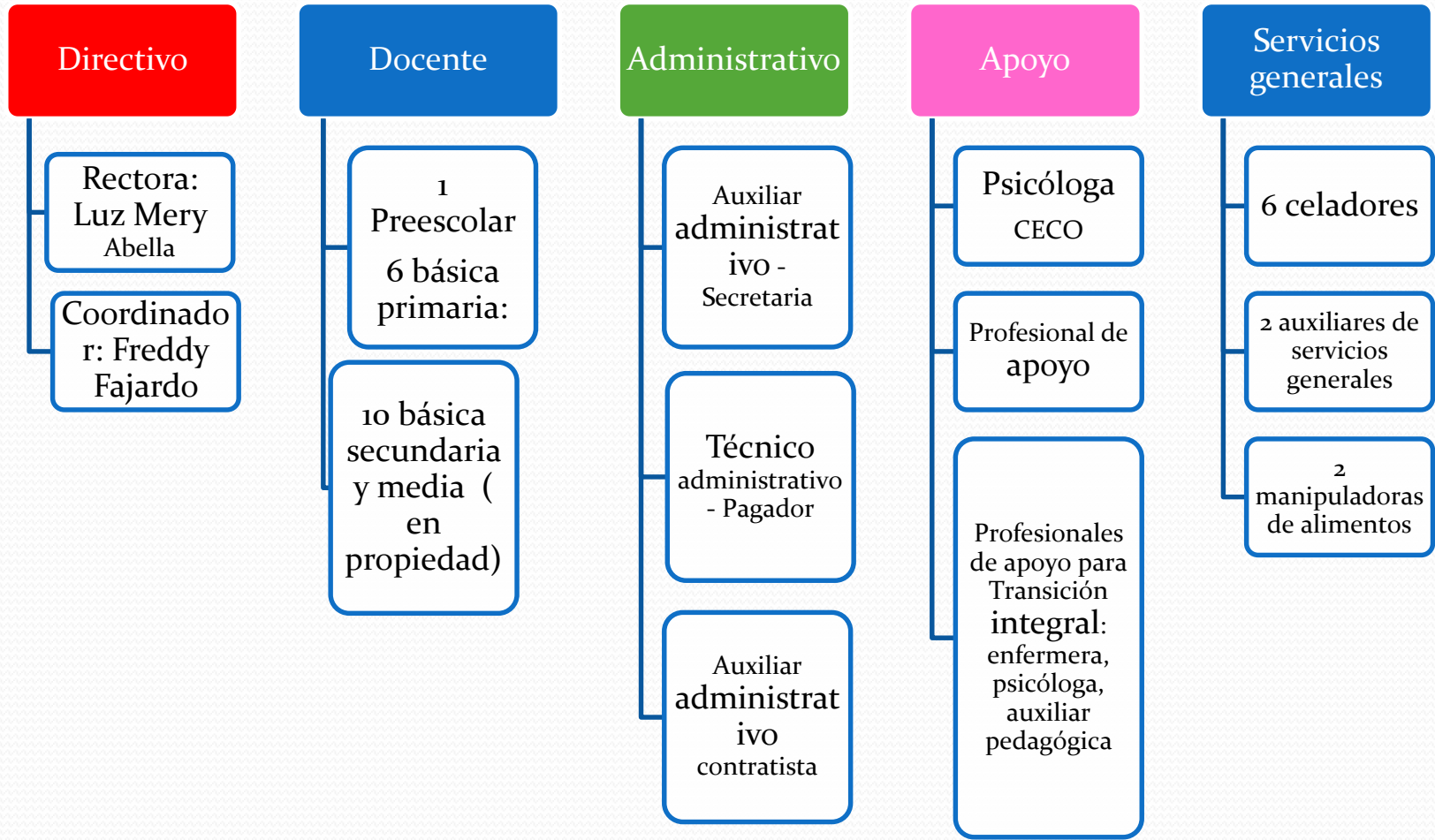

Apoyo a estrategia de cobertura

**Transporte
Escolar**

**Programa de
Alimentación
Escolar**

**Kits
Escolares**

Situaciones a mejorar

- ❖ Planeación de la SEM
- ❖ Compromiso de algunos padres de familia
- ❖ Recursos financieros para el Fondo de Servicios Educativos
- ❖ Ceses de actividades por diversas causas externas a la Institución
- ❖ Uso y cuidado del mobiliario y equipos de la Institución.
- ❖ Estado de las vías hacia las veredas
- ❖ Colaboración de algunos padres de familia hacia la institución.